

2/111

**КОНТРОЛЬНОЕ УПРАВЛЕНИЕ АДМИНИСТРАЦИИ
МУНИЦИПАЛЬНОГО РАЙОНА СЕРГИЕВСКИЙ САМАРСКОЙ ОБЛАСТИ**

с. Сергиевск
(место составления акта)

" 01 " августа 2017 г.
(дата составления акта)
12:16
(время составления акта)

АКТ ПРОВЕРКИ

**органом муниципального контроля юридического лица, индивидуального
предпринимателя, физического лица**

№ 255-ф

По адресу/адресам: Самарская область, Сергиевский район, [REDACTED]

(место проведения проверки)

На основании: Распоряжения органа муниципального земельного контроля № 1072-р от 03 июля 2017 г. Плана проведения проверок физических лиц, не являющихся индивидуальными предпринимателями на 2017 г. утвержденный Распоряжением Администрации муниципального района Сергиевский Самарской области №1619-р от 30.11.2016г.

(вид документа с указанием реквизитов (номер, дата))

была проведена плановая/выездная проверка в отношении:

(плановая/внеплановая, документарная/выездная)

[REDACTED]
(наименование юридического лица, фамилия, имя, отчество (последнее – при наличии) индивидуального предпринимателя, физического лица)

Дата и время проведения проверки:

" 20 " июля 2017 г. с 12 час. 20 мин. до 12 час. 40 мин. Продолжительность 20 мин

" " 20 г. с час. мин. до час. мин. Продолжительность

(заполняется в случае проведения проверок филиалов, представительств, обособленных структурных подразделений юридического лица или при осуществлении деятельности индивидуального предпринимателя по нескольким адресам)

Общая продолжительность проверки: 8 дней

(рабочих дней/часов)

Акт составлен: Контрольным управлением администрации муниципального района Сергиевский Самарской области

(наименование органа муниципального контроля)

С копией распоряжения о проведении проверки **ознакомлен(ы)**: (заполняется при проведении выездной проверки)

(фамилии, инициалы, подпись, дата, время)

В.А. Ковалев
07.08.2017

Дата и номер решения прокурора (его заместителя) о согласовании проведения проверки:

(заполняется в случае необходимости согласования проверки с органами прокуратуры)

Лицо(а), проводившее проверку: Самохвалова Татьяна Сергеевна - ведущий специалист отдела экологии, природных ресурсов и земельного контроля Контрольного управления муниципального района Сергиевский Самарской области;

(фамилия, имя, отчество (последнее – при наличии), должность должностного лица (должностных лиц), проводившего(их) проверку; в случае привлечения к участию в проверке экспертов, экспертных организаций указываются фамилии, имена, отчества (последнее – при наличии), должности экспертов и/или наименования экспертных организаций с указанием реквизитов свидетельства об аккредитации и наименование органа по аккредитации, выдавшего свидетельство)

При проведении проверки присутствовали: _____

(фамилия, имя, отчество (последнее – при наличии), должность руководителя, иного должностного лица (должностных лиц) или уполномоченного представителя юридического лица, уполномоченного представителя индивидуального предпринимателя, физического лица, уполномоченного представителя физического лица, уполномоченного представителя саморегулируемой организации (в случае проведения проверки члена саморегулируемой организации), присутствовавших при проведении мероприятий по проверке)

В ходе проведения плановой выездной проверки использования земельного участка по адресу: Самарская область, Сергиевский район, с _____ установлено следующее: согласно выписке из ЕГРН об основных характеристиках и зарегистрированных правах на объект недвижимости, предоставленной Территориальным отделом № 10 филиала ФГБУ «ФКП Росреестра» по Самарской области от 17.07.2017 г. № 63-0-1-37/4204/2017-1099, земельный участок с кадастровым номером 63:31:0702014:85, площадью 1113 кв. м. принадлежит на праве собственности _____ запись гос. регистрации _____ г. Разрешенное использование-для ведения личного подсобного хозяйства.

В ходе осмотра земельного участка установлено: на данном участке расположена часть жилого дома и иные надворные постройки, конфигурация земельного участка соответствует плану земельного участка. В результате замера земельного участка ориентировочная площадь составила 1100 кв. м.

Также выявлен участок, используемый гр. _____ под огород по ул. Степной, в результате замера ориентировочная площадь участка составила 690 кв. м. Данный участок, по адресу _____ с кадастровым номером 63:31:0702014:65, площадью 708 кв.м. принадлежит на праве собственности _____ государственной регистрации права от 26.05.2008 г., запись гос. регистрации № 63-63-_____

О проведении плановой проверки гражданка _____ уведомлена, уведомление вручено специалистом сельского поселения Сергиевск, о чем свидетельствует подпись в уведомлении о вручении (Уведомление №1809 от 30.06.2017г., вручено 12.07.2017 г.).

По итогам проверки принято решение:

Нарушений действующего законодательства не обнаружено, земельные участки используются по назначению, в установленных границах.

Прилагаемые к акту документы: фототаблица на 1 л., схема земельного участка-1 л.

Подписи лиц, проводивших проверку: Самохвалова Т.С. _____

С _____ (фамилия, имя, отчество (последнее – при наличии), должность руководителя, иного должностного лица или уполномоченного представителя юридического лица, индивидуального предпринимателя, его уполномоченного представителя, физического лица, его уполномоченного представителя)

_____ (фамилия, имя, отчество (последнее – при наличии), должность руководителя, иного должностного лица или уполномоченного представителя юридического лица, индивидуального предпринимателя, его уполномоченного представителя, физического лица, его уполномоченного представителя)

« 08. 08. 2017 г. »

(подпись)

Пометка об отказе ознакомления с актом проверки:

(подпись уполномоченного должностного лица (лиц),
проводившего проверку)

1909389941

**Контрольное управление администрации
муниципального района Сергиевский Самарской области**

(наименование органа местного самоуправления или уполномоченного им органа,
осуществляющего муниципальный земельный контроль)

МУНИЦИПАЛЬНЫЙ ЗЕМЕЛЬНЫЙ КОНТРОЛЬ

ФОТОТАБЛИЦА

приложение к акту проверки соблюдения земельного законодательства
от " 20 " июля 2017 г. № 255-ф

[REDACTED]

(Ф.И.О. должностного лица, наименование юридического лица, Ф.И.О. гражданина)

Самарская область, Сергиевский район, с. [REDACTED]

Фото №1,



фото №2



Ведущий специалист отдела экологии,
природных ресурсов и земельного контроля
Контрольного управления администрации м.р. Сергиевский

- Самохвалова Т.С.

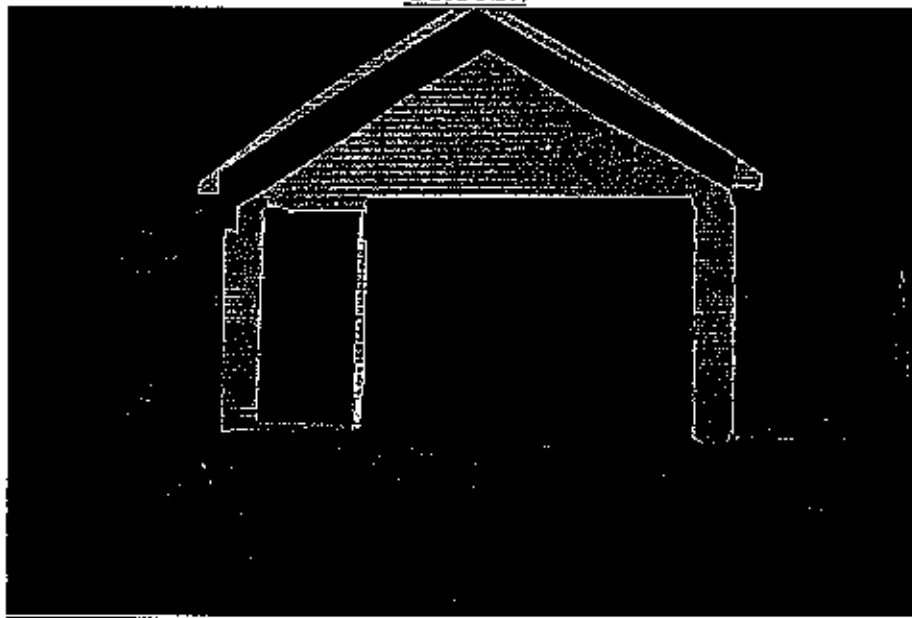
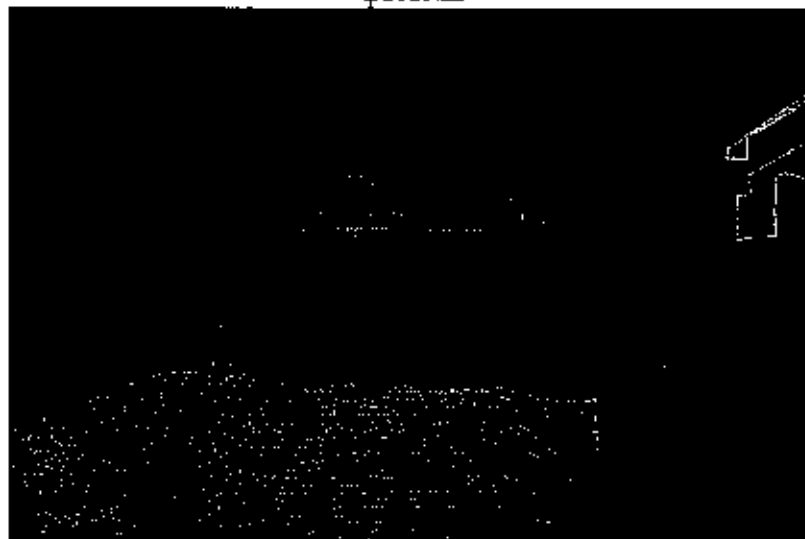
Схема расположения земельного участка по адресу: Самарская область,
Сергиевский район [REDACTED]

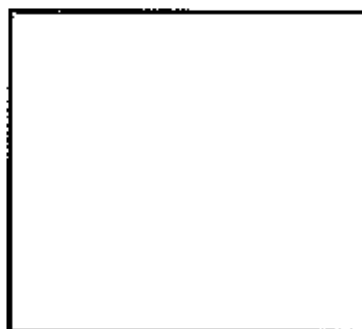

63:31:0702014:65

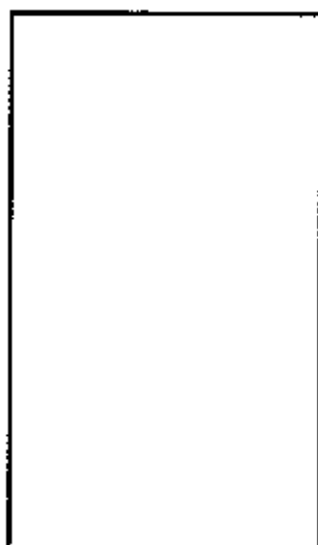

63:31:0702014:85



Ведущий специалист отдела экологии,
природных ресурсов и земельного контроля
Контрольного управления администрации
муниципального района Сергиевский

A handwritten signature in black ink, appearing to read 'T.S. Samokhvalova'.

Самохвалова Т.С.